DÖRT YILDIZ

Çok meraklı ve çok heyecanlı resimli bir roman

Sayı: 2

DÖRT YILDIZ

Çok meraklı ve çok heyecanlı resimli bir roman

Galatasarayın ilk kısmındaki

gibidirler. Onları, anneleriyle beş ya-

kollarına işaretli bilezikler takılır-

DÖRT YILDIZ

Çok meraklı ve çok heyecanlı resimli bir roman

DÖRT YILDIZ

SABAHA KARŞI İKİ ARKADAŞ KÜÇÜK BİR ADAYA ÇIKABİLDİKLERİ VAKİT YORGUNLUKTAN BAYILIP KALMIŞLARDI..
KURTULDUK DEMİR!..
EVET KAYA. AMA BİTTİK!
DEMİR DEMİR NEREDESİN?
BURADAYIM KAYA!.. ÇOK ŞÜKÜR KURTULDUK..
BU MAĞARAYA NASIL GELDİK?
OĞLUM ÖMERLE SİZİ BURAYA GETİRDİK....
TEŞEKKÜR EDERİZ. ALLAH RAZI OLSUN!.
SÜLEYMAN TALİHSİZLİĞİN NE OLDUĞUNU BİLDİĞİ İÇİN TALİHSİZLERE YARDIM EDER...
SEN DE Mİ TALİHSİZLİĞE UĞRADIN?
GÖZLERİM NE GÜNEŞİ GÖRÜYOR, NE DE AY!..
DEMEK KÖRSÜN VAH ZAVALLI..
DÖRT YILDIZI GÖRMEK İSTEDİM. TANRI BENİ CEZALANDIRDI..
DÖRT YILDIZDAN SENİN DE Mİ HABERİN VAR?
FAZLA SUAL SORMAK İYİ DEĞİLDİR.. ALLAH BİRDE VERDİĞİNİ İKİDE ALMAZ. ÖMER BİZİ EVE GÖTÜR. YABANCILARIN DİNLENMEĞE İHTİYACI VAR.
PEKİ BABA BENİM GÖZLERİM SENİN GÖZLERİNDİR..
YALNIZ MISIN?
EVET OĞLUMLA..
BENİM SUYUM SİZİN, EKMEĞİM DE SİZİNDİR.. RAHATINIZA BAKIN..
BİZE BİR İYİLİK DAHA YAP DENİZİ GEÇMEK İÇİN BİR ARAÇ BUL..
ÜÇ DÖRT GÜN SONRA YARIMAY DÖRT YILDIZI KOVDUĞU ZAMAN SİZİ HODEYDA'YA GÖTÜREBİLİRİM..
YİNE Mİ DÖRT YILDIZ?..
BEN BU İŞİ İYİCE MERAKA BAĞLIYORUM..
GÜNEŞ BATARKEN İKİ ARKADAŞ SAHİLE GİTMİŞLERDİ..
BİR DE BAKTILAR Kİ....
BAK DEMİR..
DÖRT YILDIZ!

DÖRT YILDIZ

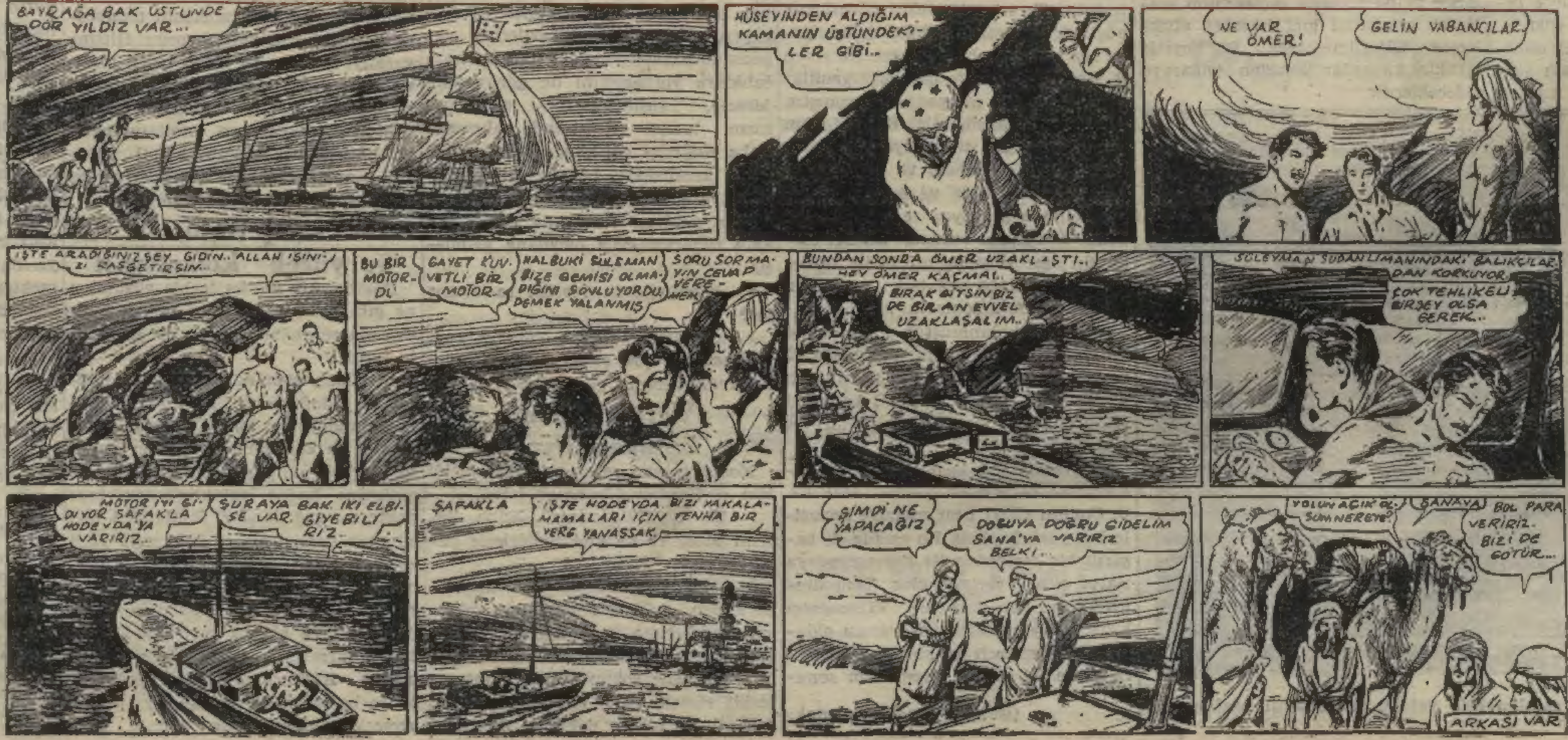

BAYRAĞA BAK ÜSTÜNDE DÖR YILDIZ VAR...
HÜSEYİNDEN ALDIĞIM KAMANIN ÜSTÜNDEKİLER GİBİ..
NE VAR ÖMER!
GELİN YABANCILAR.
İŞTE ARADIĞINIZ ŞEY.. GİDİN.. ALLAH İŞİNİZİ RASGETİRSİN..
BU BİR MOTORDU
GAYET KUVVETLİ BİR MOTOR.
HALBUKİ SÜLEMAN BİZE GEMİSİ OLMADIĞINI SÖYLÜYORDU. DEMEK YALANMIŞ
SORU SORMAYIN CEVAP VEREMEM.
BUNDAN SONRA ÖMER UZAKLAŞTI..
HEY ÖMER KAÇMA!..
BIRAK GİTSİN BİZ DE BİR AN EVVEL UZAKLAŞALIM..
SÜLEYMAN SUDAN LİMANINDAKİ BALIKÇILARDAN KORKUYOR.
ÇOK TEHLİKELİ BİRŞEY OLSA GEREK..
MOTOR İYİ GİDİYOR. ŞAFAKLA HODEYDA'YA VARIRIZ...
ŞURAYA BAK. İKİ ELBİSE VAR. GİYEBİLİRİZ..
ŞAFAKLA
İŞTE HODEYDA. BİZİ YAKALAMAMALARI İÇİN TENHA BİR YERE YANASSAK.
ŞİMDİ NE YAPACAĞIZ
DOĞUYA DOĞRU GİDELİM SANA'YA VARIRIZ BELKİ...
YOLUN AÇIK OLSUN NEREYE?
SANA'YA
BOL PARA VERİRİZ. BİZİ DE GÖTÜR...
ARKASI VAR

DÖRT YILDIZ

KERVAN BAŞI İKİ YABANCI-NIN TEKLİFİ-Nİ KABUL EDİ-YOR... DÖRT GÜNLÜK YOL-CULUKTAN SONRA....
İŞTE SANA KARŞIDA. BATIYLA BERABER VARIRIZ..
ALLAHA ÇOK ŞÜKÜR GELDİK. BENİM İŞİM BURADA BİTİYOR..
BİZİMKİ İSE YENİ BAŞLI-YOR...
GÜNEŞİN SON IŞIKLARI ARA-SINDA BÜSBÜ-TÜN GÜZELLE-ŞEN MİNARE-LERDE EZAN OKUNUYOR-DU....
TANRI ULUDUR!. TANRI ULU-DUR...
ŞİMDİ BÜTÜN ÇÖL ADAMLARI NAMAZ KILIYOR.
ÇÖLE GİTMEK İSTİ-YORSUN KORK-MUYOR MUSUN? DELİ MİSİN YOKSA?
BİZİM SEYAHATIMIZ BURA-DA BİTMİYOR ŞABAN! ÇÖLE KADAR BİZİM-LE GELMELİSİN...
HAYIR, DELİ DEĞİLİM AMA SEBEP NEDİR? ANLAT...
NE BÖYLE SÖY-LÜYORSUN?
SİZİ ORAYA KİM-SE GÖTÜRE-MEZ...
HAYLİ DURAK-LADIKTAN SON-RA, YERLİ KI-SIK SESLE KONUŞUYOR...
DİŞİ BAYKUŞ SİZİ ÖLDÜRÜR...
DEMİR METİNİN TELGRAFINI HATIR-LIYOR MUSUN?
HATIRLIYORUM.. BİR DİŞİ BAYKUŞ LÂFI OLUYOR-DU..
O ZAMAN NE DEMEK İSTEDİĞİNİ ANLAMA-MIŞTIK..
HALBUKİ O TEHLİKELİ BİR İŞE GİRİŞTİĞİNİ FARKETMİŞTİ
ORAYA GİTMEYİN Gİ-DENLERİN HİÇ BİRİ BİR DAHA GERİ DÖN-MEDİ..
NE OLURSA OLSUN BİZ GİTMEĞE KA-RAR VERDİK...
-ARKASI VAR-

Salonun kapısının dışından.

Sürülen safa yerinde dursun!»

DÖRT YILDIZ

DÖRT YILDIZ

BU VARAN BİR!
BU DA VARAN IKI
DİRİ DİRİ TUTUN! ONLARI SORGUYA ÇEKECEĞİM.
DİKKAT DEMİR! ARKANI DUVARA VER!..
BUNLARLA BAŞA ÇIKAMIYACAĞIZ..
BU SÖZ ÜZERİNE KAVGAYI BIRAKIRLAR
İŞTE BIÇAĞIM MERT. SEN SEN DE AYNI ŞEYİ YAP!
ÇOCUKLAR BİZ DE SİLÂHLARINIZI BIRAKIN...
KAVGA DURUR. ŞİMDİ KARŞI KARŞIYADIRLAR..
AZ KALSIN BİZİ ÖLDÜRECEKTİN...
BAYKUŞTAN BAHSEDEN HERKES BİZİM DÜŞMANIMIZDIR....
BAYKUŞ MU? BİZ DE ONA DÜŞMANIZ ZATEN
SEN YALAN SÖYLÜYORSUN!..
KAMANIN SAPINDA BAYKUŞUN İŞARETİ OLAN DÖRT YILDIZ VAR. ANCIYA GİRDİĞİNİZ ZAMAN GÖRDÜM..
FAKAT BIÇAK BENİM DEĞİL.. HACI HÜSEYİNDEN ALDIM.
ONUN ÖLDÜĞÜNÜ DUYDUM. DENİZE ATILAN İKİ YABANCI SİZ MİSİNİZ?
EVET BİZİZ..
HEM DE DİRİ DİRİ..
AFERİN SİZE! ÖYLEYSE DOST OLALIM..
SEN DE CESUR VE MERTSİN..
BİZİ NEYE YAKALATMAK İSTİYORDUN?
SİZİ BAYKUŞTAN SANDIM. YAKALATIP BAYKUŞUN YERİNİ BULACAKTIM...
ONLAR MEHTAPLI GECELERDE ESİR GÖTÜRÜRLER...
TEVEKKELİ DEĞİL, DÖRT GÜN ÖNCE HİÇ BİR GEMİCİ KIZILDENİZE GİTMEK İSTEMİYORDU..
-ARKASI VAR-

DÖRT YILDIZ

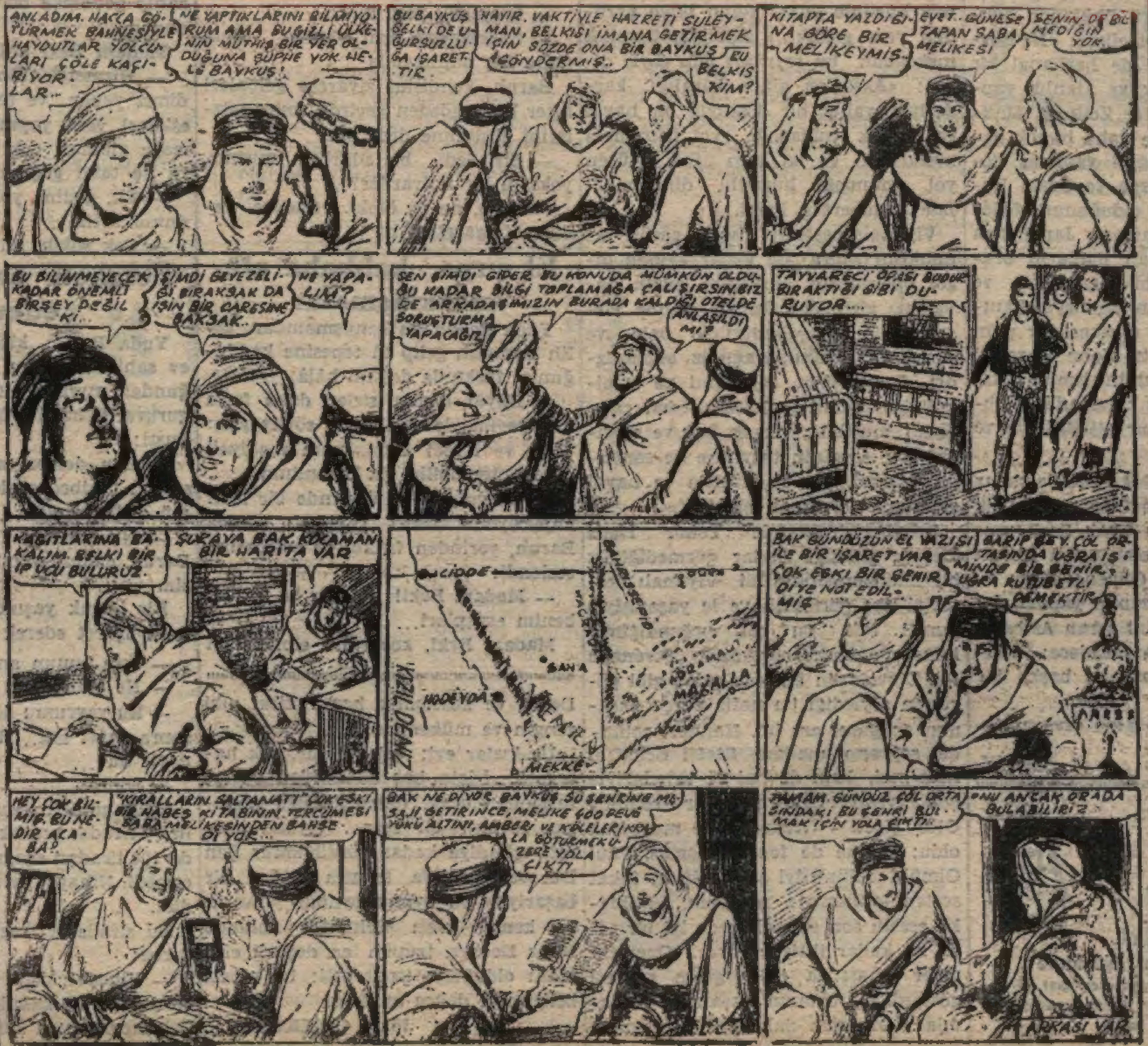

ANLADIM. HACCA GÖTÜRMEK BAHNESİYLE HAYDUTLAR YOLCULARI ÇÖLE KAÇIRIYORLAR..
NE YAPTIKLARINI BİLMİYORUM AMA BU GİZLİ ÜLKENİN MÜTHİŞ BİR YER OLDUĞUNA ŞÜPHE YOK. NE- Lİ BAYKUŞ!
BU BAYKUŞ BELKİ DE UĞURSUZLUĞA İŞARETTİR.
HAYIR. VAKTİYLE HAZRETİ SÜLEYMAN, BELKISI İMANA GETİRMEK İÇİN SÖZDE ONA BİR BAYKUŞ GÖNDERMİŞ..
BU BELKIS KİM?
KİTAPTA YAZDIĞINA GÖRE BİR MELİKEYMİŞ..
EVET. GÜNEŞE TAPAN SABA MELİKESİ
SENİN DE BİLMEDİĞİN YOK.
BU BİLİNMEYECEK KADAR ÖNEMLİ BİRŞEY DEĞİL Kİ...
ŞİMDİ GEVEZELİĞİ BIRAKSAK DA İŞİN BİR ÇARESİNE BAKSAK..
NE YAPALIM?
SEN ŞİMDİ GİDER BU KONUDA MÜMKÜN OLDUĞU KADAR BİLGİ TOPLAMAĞA ÇALIŞIRSIN. BİZ DE ARKADAŞIMIZIN BURADA KALDIĞI OTELDE SORUŞTURMA YAPACAĞIZ.
ANLAŞILDI MI?
TAYYARECİ ODASI BUDUR. BIRAKTIĞI GİBİ DURUYOR...
KAĞITLARINA BAKALIM. BELKİ BİR İP UCU BULURUZ.
ŞURAYA BAK. KOCAMAN BİR HARİTA VAR
CİDDE
SANA
HODEYDA
MAKALLA
MEKKE
KIZIL DENİZ
BAK GÜNDÜZÜN EL YAZISI İLE BİR İŞARET VAR. ÇOK ESKİ BİR ŞEHİR DİYE NOT EDİLMİŞ.
GARİP ŞEY. ÇÖL ORTASINDA UĞRAİŞ. MİNDE BİR ŞEHİR. UĞRA KUTUBETLİ DEMEKTİR.
HEY ÇOK BİLMİŞ. BU NEDİR ACABA?
"KIRALLARIN SALTANATI" ÇOK ESKİ BİR HABEŞ KİTABININ TERCÜMESİ SABA MELİKESİNDEN BAHSEDİYOR...
BAK NE DİYOR. BAYKUŞ ŞU ŞEHRİNE MESAJI GETİRİNCE, MELİKE 600 DEVE YÜKÜ ALTINI, AMBERİ VE KÖLELERİ KRALA GÖTÜRMEK ÜZERE YOLA ÇIKTI
TAMAM. GÜNDÜZ ÇÖL ORTASINDAKİ BU ŞEHRİ BULMAK İÇİN YOLA ÇIKTI.
ONU ANCAK ORADA BULABİLİRİZ
ARKASI VAR

DÖRT YILDIZ
GECE BULUŞTUKLARI YERDE, YUSUF DA ELDE ETTİĞİ SONUÇLARI İKİ ARKADAŞA ANLATIYOR...
BAZI KERVANLARLA GÖRÜŞTÜM. BUNLARA GÖRE HAGRADAR'IN DOĞUSUNDAN SONRA BÜYÜK ÇÖL BAŞLIYOR. ÖLÜM ÜLKESİ ORADAYMIŞ...
ÖLÜM ÜLKESİ Mİ?..
EVET. ORAYA KİM GİTTİYSE GERİ DÖNMEDİ.. KUMLARIN ARASINDA ÜZERİNDE BAYKUŞUN İŞARETLERİ BULUNAN ANIT ARTIKLARINA TESADÜF EDİLİYORMUŞ...
NASIL?
ŞÖYLE!
βν
ARKADAŞIMIZ MUHAKKAK ORADADIR. HEMEN GİDELİM..
BEN BİR KERVAN TOPLARIM. HOGRADARA GİDERİZ...
HALA O İŞARETLERİ Mİ DÜŞÜNÜYORSUN?
ANLAŞILMAZ DEĞİL. BUNLAR YUNANCA (V) İLE (N) DİR...
SANA GÖRE BU NE DEMEK?
(B) BAZİLİSSA. YANİ KRALİÇENİN BAŞ HARFİ.
MANZAR HİÇ DE HOŞ DEĞİL!
HALBUKİ BURADA YAŞAYANLAR VAR. BAK!
KİMSİNİZ? DOST MU DÜŞMAN MI?
SULH GETİRİYORUZ.. BİZE KUYUYU GÖSTER...
ÇÖLDE KİMLER OTURUYOR?
ORADA KİMSE YOKTUR.. ORASI ÖLÜM ÜLKESİDİR..
DİKKAT DEVE KAÇTI!
TUTUN!..
-ARKASI VAR-

DÖRT YILDIZ
İLK ŞAŞKINLIK ANINDAN SONRA, L. EMİR BAYIRDAN AŞAĞIYA DOĞRU KOŞMAK İÇİN YERİNDEN FIRLAMIŞTI. FAKAT KAYA ONU DURDURDU
GÖRDÜNÜZ YA. DEVE BİRDENBİRE ÖLDÜ. GÖZLE GÖRÜNMEYEN ŞEYTANLAR ONU ÖLDÜRDÜ!..
ÖYLE ŞEY OLMAZ. GİDİP BAKALIM!
HAYIR DEMİR.. DUR!
SANA BU DURUMU AÇIKLAYABİLMEK İÇİN, BİNLERCE YIL GERİYE DÖNMEK LÂZIM...
BİR DEVENİN ÖLMESİYLE BİNLERCE SENE EVVELİNİN NE İLGİSİ OLABİLİR?
ÇOK ESKİ EFSANELERE GÖRE, PERSEUS, HERKÜL SUTUNLARININ BULUNDUĞU YERDE MEDUZA'YI ÖLDÜREREK KAFASINI KESMİŞTİ. SONRA KANATLI ATINA BİNEREK AVRUPA'YA DÖNDÜ. MEDUZA'NIN KESİK BAŞINDAN DAMLAYAN KAN. KUMA KARIŞTI VE...
..BUNDAN BİR SÜRÜ ZEHİRLİ YILAN PEYDAH OLDU. ŞİMDİ AYNI EFSANEYE GÖRE BU YILANLAR HALA KUMLARIN ALTINDA GÖMÜLÜ. VE İLK FIRSATTA BU BÖLGEDEN GEÇENİ SOKUP ZEHİRLİYORLAR.
GÖZLE GÖRÜNMEZ DEDİKLERİ BU YILANLAR MI YANİ?
SÖZÜM ONA ÖYLE FAKAT BURADA TEHLİKESİZ GEÇİTLER DE VARDIR
HACI HÜSEYİN'İN SÖZLERİ HATIRINDA MI? YOLUMUZ DÖRT YILDIZA GÖRE AYARLARIM DEMİŞTİ.
YILDIZLAR DA GÖKYÜZÜNDE BULUNUR?
HAVA KARARDIKTAN SONRA BİZİMKİLER UZAKLARDA PARILTILAR GÖRÜR GİBİ OLDULAR.
ELİMİN HİZASINA BAK DEMİR!
EVET...DÖRT YILDIZ!
(ARKASI VAR)

DÖRT YILDIZ
BUNLAR HANGİ YILDIZLAR ACABA?
PEK TANIMIYORUM. BİZİM ORALARDAN GÖZÜKMEZLER
BAZI YILDIZLAR VARDIR Kİ BUNLARI ANCAK ÇÖL GÖKLERİNDE GÖRMEK MÜMKÜNDÜR. BUNDAN BAHSEDEN ESKİ MÜNECCİMLER YOK DEĞİL!
HAKLISIN! CENUBA DOĞRU İNERSEK UĞRA YOLUNU KOLAYLIKLA BULURUZ...
HEMEN HAREKET EDELİM!
İŞTE YÖN BUDUR YUSUF GÖZÜNÜ YILDIZLARDAN AYIRMA
EMİRLERİNİZ BAŞÜSTÜNE
KAYALIK VE SARP YOLLARDA SÜREN ÜÇ GÜNLÜK YOLCULUKTAN SONRA
GEÇİDE GELDİK
GEÇİDİ BEKLEYEN İKİ NÖBETÇİ VAR
GİYDİKLERİ HARMANİYEDE DÖRT YILDIZ İŞARETİ VAR
BAYKUŞUN ADAMLARI. ÖLDÜRELİM
HAYIR YUSUF.. İNTİKAM ALMAK HAKKINIZ AMA ARKADAN VURMAK DEĞİL..
DOĞRU.. NE YAPMAK FİKRİNDESİNİZ?
ÖLÜLER KONUŞMAZ' ONLARI KONUŞTURMALIYIZ
DİRİ DİRİ YAKALIYALIM
AYAKTA DURANI BANA BIRAK ÖTEKİNİN İŞİNİ GÖR!
DİKKAT DEMİR. BAĞIRMALARINA MEYDAN VERMEDEN YAKALAMALIYIZ...
ARKASI VAR

DÖRT YILDIZ

AMAN ALLAH!..
ÖLMEK İSTEMİYORSAN SUS!.
HAY AKSİ HAY...
HESABIN GÖRÜLDÜ ALÇAK HERİF...
KUVVETİNE GÜVENEMEDİĞİN İÇİN BIÇAK ÇEKİYORSUN..
ALLAHA DUA ET. ÖLECEKSİN!..
NÖBETÇİ TAM BIÇAĞI SAPLAMAK ÜZEREYKEN ARKA TARAFTA BİR TÜFEK PATLAMIŞTI...
AH!
SENİ ÖLÜMDEN KURTARMAK İÇİN ATEŞ ETMEK MECBURİYETİNDE KALDIM.
SAĞ OL YUSUF! HAYATIMI SANA BORÇLUYUM.
NÖBETÇİNİN BİRİ ÖLDÜ AMA ÖTEKİ YAŞIYOR. ONU KONUŞTURMALIYIZ.
BENİ ASLA KONUŞTURAMAZSINIZ
SANA IŞKENCE YAPALIM DA GÖR!
KIZGIN KUMUN KULAKLARINA BOŞALTILACAĞI KORKUSU İLE ADAM TİTREMEĞE BAŞLAMIŞTI.. ASLINDA BUNU, ONU KORKUTMAK İÇİN YAPMIŞLARDI...
HAYDİ BAKALIM ANLAT.. BAKUŞUN ADAMLARI NEREDE?
UGRA CİVARINDA
GÜNDÜZÜN HAKKI VARMIŞ DEMEK BÖYLE BİR ŞEHİR VAR. NEREDEDİR?
ALTI GÜN YÜRÜMEK LÂZIM. SABAHLEYİN GÖLGENİZ ARKAYA, AKŞAMLEYİN ÖNE DÜŞECEK
BU NEDİR?
HAKKI VAR! HARİTAYA GÖRE UGRA DOĞUDADIR. DOĞUYA DOĞRU YÜRÜYEN BİR İNSANIN GÖLGESİ SABAHLEYİN ARKAYA AKŞAM ÖNE DÜŞER
PEKALÂ ALTI GÜN SONRA UGRADA OLACAĞIZ...
ARKASI VAR

hıçkıra hıçkıra ağlıyordu. Son- ki ışıklar sönüyor, o tekrar eski

(Arkası 7 nci sahifede)

DÖRT YILDIZ

DÖRT YILDIZ

HARABELERDEN SONRA İKİ ARKADAŞ YOLLARINA DEVAM EDEREK BİR KONAK YERİNE GELDİLER
HOŞ GELDİNİZ CENKÇİLER BİZİ BEKLİYORDUK
KAYA YÜZÜMÜZÜ ÖRTELİM TANIMASINLAR -
BİZİ KİM ZANNETTİLER ACABA!
BÜYÜK BİR KERVANIN YOLA ÇIKACAĞINI HABER ALMIŞTIK. AMA ERKEN GELDİNİZ...
BİZ İKİ ÖNCÜYÜZ KERVAN ARKADA
ÇADIRLARA GİRİN. DİNLENMEYE MUHTAÇSINIZ...
TEŞEKKÜR EDERİZ VAKTİMİZ YOK..
ABDULLAH KRALİÇEYE KİMBİLİR NE HEDİYELER GÖTÜRÜYORDU...
EVET BU SEFER ŞANSI YERİNDEYDİ.
ABDULLAHIN İDARESİNDEKİ KERVANIN HEMEN O AKŞAM KONAK YERİNE GELECEĞİNİ ÖĞRENDİKLERİ İÇİN İKİ ARKADAŞ TELAŞLA ORADAN UZAKLAŞTILAR
KALMAK İSTEMİYORSUNUZ DEMEK.
HAYIR DAHA ÇOK YOLUMUZ VAR. ANCAK HAVA KARARDIKTAN SONRA BİRAZ DİNLENEBİLİRİZ.
ÇABUK OLALIM DEMİR PEŞİMİZDEN GELMESİNLER.
BANA KALIRSA ABDULLAHIN KERVANINI BİZİMKİLERLE BERABER ARKADAN TAKİP EDELİM...
BU DURUMDA KERVANIN ARTÇISI OLDUĞUMUZU SÖYLERİZ...
BU KARŞILAŞMA ÇOK ANİ OLDU KAÇALIM
TEHLİKELİ OLUR! SOĞUKKANLILIKLA BEKLEYELİM.
KİMSİNİZ NEREYE GİDİYORSUNUZ
KRALİÇENİN EMRİNDEYİZ.. ABDULLAH NEREDE.
BİZİ ONUN YANINA GÖTÜR
ARKASI VAR

DÖRT YILDIZ

ABDULLAH BENİM...
KRALİÇE TARAFINDAN GELİYORUZ.. SİZİ BİR AN EVVEL BEKLİYOR...
NE DİYE ACELE EDİYOR SANKİ BAY DOĞAN.. DAHA ÇOK VAKTİMİZ VAR
SEBEBİNİ BİLMİYORUM VERDİĞİ EMİR BÖYLE..
PEK LA. YARIN YOLA ÇIKARIZ.. BU GECE MİSAFİRİMSİNİZ
SAĞ OLUN!
O GECE...
ÜSTÜNÜZDEKİ PELERİNDEN HOGRADAR KABİLESİNDEN OLDUĞUNUZ ANLAŞILIYOR
EVET ABDULLAH BIZ ORADANIZ...
HENÜZ HİÇBİRŞEYİN FARKINA VARMADILAR İNŞALLAH DA VARMAZLAR
YEMEKTEN SONRA BİR FIRSATINI BULUR, BURADAN KAÇARIZ
KONUKSEVERLİK YASASINA UYARAK ABDULLAH KUSKUS TABAĞINDAN BİR KOYUN GÖZÜ ALARAK MİSAFİRLERDEN BİRİNE UZATIR
DEMİR BU ÂDETİ BİLMEDİĞİ İÇİN NE YAPACAĞINI ŞAŞIRMIŞTI KELEMEĞE BAŞLADI..
ARTIK YOLA ÇIKSAK FENA OLMAZ.
HAYIR DUR!
BAĞLAYIN ŞU CASUSLARI!
NE OLUYORUZ
SİZDEN ZATEN ŞÜPHELENMİŞTİM. YEMEKTE ŞÜPHELERİM ARTTI. SİZ İKİ SAHTEKÂRSINIZ
BİRÇEK ESİRLERLE BERABER ZİNCİRE VURULACAKSINIZ
BİZ CASUS DEĞİLİZ SONRA ÇOK FENA OLUR.
ARKASI VAR

13
biri
tali
Tür

DÖRT YILDIZ

VAY KUSTAH VAY SENİ KIRBAÇLA-
İHTİYARI RAHAT BIRAK!
ZİNCİRE VURALIM
GÜNDÜZÜN ARAYA GİRMESİNE RAĞMEN YERLİLER İKİ ARKADAŞIN ÜZERİNE HÜCUM ETTİ.
ALLAHINIZA DUA EDİN ÖLECEKSİNİZ.
DURUN NE OLUYOR?
BU HERİFLER BİZE KARŞI GELİYOR.
KAÇMAĞA KALKIŞTILAR..
DOĞRU DEĞİL BEN İHTİYARI KORUDUM..
DOĞRU SÖYLÜYOR İŞTE BAK BABAM ÖLMEK ÜZERE
BU ALLAHIN EMRİDİR İHTİYARLARLA UĞRAŞAMAYIZ
HAYIR..HAYIR BENİ BABAMLA BIRAKIN..
GİT OĞLUM, GİT. ALLAH YARDIMCIN OLSUN.
BU İHTİYARI ÇÖLÜN ORTASINDA BIRAKMAK GÜNAHTIR.
SUSUZLUKTAN ÖLECEK.
SİZ KENDİNİZE BAKIN YAHU.. BAŞINIZA GELECEKLERİ BİLİYOR MUSUNUZ?
BANA BİR PARÇA SU VERECEK KİMSE YOK MU?
CESUR OL ALİ. ARTIK BABAN RAHATA KAVUŞTU..!
BU ALÇAK HERİFİ ÖLDÜRECEĞİM!
UZUN VE YIPRATICI BİR ÇÖL YOLCULUĞUNDAN SONRA KERVAN BİTKİN ADIMLARLA SABA MELİKESİNİN GİZLİ ÜLKESİNE VARMIŞTI...
- ARKASI VAR -

DÖRT YILDIZ
ÇÖLÜN ORTASINDAKİ GİZLİ ÜLKEYE GELDİKTEN SONRA ESİRLERE BİR GECELİK ISTIRAHAT VERİLMİŞTİ
ERTESİ SABAH KIRBAÇ ŞAKIRTILARI ARASINDA TEKRAR AYAĞA KALDIRILDILAR.. HEPSİNE AYRI AYRI BİRER ÖDEV VERİLDİ...
DEMİRLE GÜNDÜZ BU DURUMDA, KAÇMAKTAN BAŞKA ÇARE OLMADIĞINA KARAR VERDİLER..
AYNI ZAMANDA KAYAYI DA BULMAK KAP EDİYORDU...
BİR GECE BÜTÜN TEHLİKELERE RAĞMEN KAYAYI ARAMAĞA ÇIKTILAR
İŞTE TA KENDİSİ!
HEY KAYA!
DEMİR, GÜNDÜZ!
NİHAYET BULUŞMUŞLARDI. KAÇMADAN EVVEL BURAN SIRLARINI MEYDAN ÇIKARMAK LÂZIMDI. KAYA BU İŞİ ÜZERİNE ALDI..
YALNIZ GİDERSEM DAHA İYİ OLUR. BURADAKİ ESİRLERİ DE YABANA ATMIYALIM.. İYİ BİR KOMUTAYLA BÜYÜK İŞLER YAPILABİLİR...
KAYA DIŞARI ÇIKAR. ŞEHRİN ORTASINDAKİ BİR HAVUZA DOĞRU İLERLERKEN.
BENİ TAKİP ET!
DUR VURMA!
BANA YARDIM MI EDECEKSİN?
BU HERİFLERDEN İNTİKAM ALMAK İÇİN HERŞEYE RAZIYIM..
ALİ İLE KAYA, HAVUZUN BİR TARAFINDAN DALIP ÖBÜR TARAFINDAN ÇIKTIKLARI VAKİT KENDİLERİNİ SULARIN ORTASINDA YÜKSELEN BİR SARAYIN YANINDA BULDULAR..
SARAYDA SABA MELİKESİ İÇİN PARLAK BİR TÖREN YAPILIYORDU
MUHTEŞEM BİR KAFİLE SABA MELİKESİNİ ALTINDAN YAPILMIŞ BİR TAHTIREVANDA TAŞIYORDU...
TAKİP EDELİM. BU TÖREN ÇOK ESKİ ZAMANDAN KALMADIR. BAKALIM NE YAPACAKLAR?
ÇOK TEHLİKELİ!
SABA MELİKESİ DÖRT YILDIZLI BİR BAYKUŞUN ÖNÜNDE DİZ ÇÖKEREK TÖRENİ AÇMIŞTI DİĞERLERİ DE ONU TAKLİT ETTİLER
ARKASI VAR

buraya ormandaki iyi ruh- ladı mı, başımıza muhakkak

(Arkası 7 nci sahifede)

DÖRT YILDIZ

DÖRT YILDIZ

BU ARALIK ALİ, DEMİRLE KAYANIN YANINA DÖNEREK GÜNDÜZÜN YAKALANDIĞINI VE ZİNCİRE VURULDUĞUNU HABER VERMİŞTİ..
AMBARDA NE KADAR KAZMA KÜREK VARSA ALIP ESİRLERİ AYAKLANDIRIN
BİZİ ÖLDÜRÜRLER
HİÇ BİRŞEY YAPAMAZLAR
ESİR KALMAKTANSA ÖLMEK DAHA İYİ!
SIRAYA GİRİN KÖPEKLER..
YÜZ KİŞİ AYIR YARIN GÜNEŞLE ASILACAKLAR.
GECE YARISI MUHAFIZLAR ESİRLERİN YATTIĞI KOĞUŞA GİRMİŞTİ...
İDAM HABERİNİ ALAN ESİRLERİN KAFASI ADAMAKILLI KIZDIĞI İÇİN ANİ BİR KARARLA MUHAFIZLARA SALDIRDILAR.
HAYDİ ÇOCUKLAR.
CESARET! HÜRRİYET BİZİMDİR
İMDAT'
GEBERTİN!
İMDAT
ÇABUK KAZMA KÜREKLERİ ALALIM
ALALIM!..
ESİRLERİN HÜCUMUNA DAYANAMIYAN MUHAFIZLAR TERS YÜZÜ DÖNÜP KAÇMIŞTI..
ALLAH BELANIZI VERSİN HERİFLERLE BAŞA ÇIKAMADINIZ ÖYLE MI'
ONLAR YÜZLERLE, BİNLERLE, KUDURMUŞ GİBİ SALDIRIYORLARDI.
MUHAFIZLAR HABERİ ABDULLAHA GETİRMİŞTİ
HERKES ATINA'
İLERİ'
İLERİ!.
PARMAKLIĞI KIRSATMIŞLAR BİZİ ORAYA SIKIŞTIRACAKLAR
DURUN YERE İNİN.
KRALİÇE GÜNDÜZÜ ZİNDANDAN KAÇIRMIŞTI
ŞİMDİ GÖLEYDİLER
TÜFEK SESLERİ GELİYOR. DEMİR ESİRLERİ AYAKLANDIRMIŞ OLACAK
ŞURADAN ÇIKALIM SAKIN KORKMAYIN
HAYIR' KORKMAM
HA GAYRET. İŞTE ÇIKTIK!.
AMAN ÇABUK OLALIM'.
-ARKASI VAR-

DÖRT YILDIZ
GÜNDÜZLE KRALİÇE SEDDİN ÜSTÜNE ÇIKTIKLARI VARI VAKİT ETRAF ÇOK SESSİZDİ. ÇIKIŞ KAPISINA DOĞRU YÜRÜDÜLER...
NE OLUYOR YAHU DEMİR
ALİ ESİRLERLE KAÇIYOR! BİZ ABDULLAHLA ADAMLARINI DURDURMAK İÇİN BURADA KALIYORUZ
HERHALDE GİZLİ BİR PLANI VAR NE YAPACAK ACABA?
SİZİN BURADA BEKLEMENİZE LÜZUM YOK HEMEN ESİRLERE YETİŞİN BEN YAPACAĞIMI BİLİRİM.
NE YAPACAKSIN
NE YAPACAĞIMI ŞİMDİ ANLATAMAM. KRALİÇEYİ DE ALIP GİDİN...
SİZ NİYE GELMİYORSUNUZ?..
GİDİNİZ GİDİNİZ! BEN SİZE YETİŞİRİM.
TANRI YARDIMCIN OLSUN GÜNDÜZ
DEMİR KAYA VE KRALİÇE ESİRLERE YETİŞMEK ÜZERE YOLA ÇIKMIŞTI
EY ABDULLAH! SANA ÖYLE BİR OYUN HAZIRLIYORUM Kİ.
GÜNDÜZ BARAJIN SULARINA DALARAK EMNİYET KAPAKLARINI AÇIYOR
BU IŞI BİTİRİR BİTİRMEZ GÜNDÜZ KAÇMIŞTIR SULAR KORKUNÇ BİR HIZLA BÜTÜN ŞEHRİ DOLDURUYOR
MAHVOLDUK BARAJ AÇILMIŞ
İMDAT!
İMDAT!
AHHH!
ŞAFAKLA BERABER ÇÖLLERİN ORTASINDA ESRARLI ŞEHİR SULARIN ALTINDA KAYBOLUP GİTMİŞTİ ABDULLAH VE ADAMLARI DA ÖLMÜŞLERDİ...
ALİ İLE KRALİÇENİN BENZEŞMELERİ DİKKAT NAZARIMI ÇEKMİŞTİ MEĞER ONLAR ARAP DEĞİLMİŞ
KARDEŞİM..
BEN DE AĞABEYCİĞİM...
ARTIK HÜRÜZ. YAŞASIN HÜRRİYET
KORKULU RÜYA BİTTİ ARTIK GÜNDÜZ
EVET ŞİMDİ YEPYENİ BİR HAYAT BAŞLIYOR. FAKAT GÜZEL BİR RÜYA BAK GÜNEŞ DOĞUYOR VE 4 YILDIZ KAYBOLUYOR ARTIK
SON